COMUNE DUE CARRARE
Provincia di Padova

P.I.
Variante Parziale
N. 1

Tavola 1 2 -

Scala 1:5.000

INTERO TERRITORIO

P.I. VARIANTE PARZIALE N. 1

Vistoto:
ing. Sergio VARIN

Sindaco Comune
d.ssa Emanuela D' ALESSANDRO

Progettista
U.T.C. Due Carrare
geom. Nicola FASOLATO
ing. Carlo PERTEK

Deliberata: Adottata con Deliberazione del Consiglio Comunale n° del

dicembre 2013

Elaborato TA
Scala 1:5.000

INTERO TERRITORIO

LEGENDA N.T.O.

AMBITI E LIMITI TERRITORIALI — ART. 10 ÷ 14

- CONFINE COMUNALE
- ATO n°1 - MEZZAVIA – TERRADURA — ART. 10
- ATO n°2 - CORNEGLIANA — ART. 10
- ATO n°3 - CARRARA SAN GIORGIO – CARRARA SANTO STEFANO — ART. 10
- ATO n°4 - CHIODARE — ART. 10
- PIANO URBANISTICO ATTUATIVO (P.U.A.) — ART. 11
- PIANI URBANISTICI ATTUATIVI VIGENTI — ART. 12

SISTEMA DELLA RESIDENZA — ART. 15 ÷ 20

- LIMITE CENTRI STORICI — ART. 16.2
- Z.T.O. A/1 - CENTRI STORICI — ART. 16.2
- Z.T.O. A/2 - IMMOBILI DI VALORE MONUMENTALE, TESTIMONIALE E VILLE VENETE ESTERNI AI CENTRI STORICI — ART. 16.3
- Z.T.O. B - AREE RESIDENZIALI URBANE CONSOLIDATE — ART. 17
- Z.T.O. C1 - NUCLEI RESIDENZIALI IN AMBITO AGRICOLO — ART. 18
- Z.T.O. C2 - AREE RESIDENZIALI DI ESPANSIONE CONVENZIONATE ALLA DATA DI ADOZIONE DEL P.I. — ART. 19
- Z.T.O. C2 PER - AREE RESIDENZIALI DI TRASFORMABILITÀ PEREQUATA — ART. 20

SISTEMA PRODUTTIVO - COMMERCIALE - TERMALE — ART. 21 ÷ 30

- Z.T.O. D1 - AREE PRODUTTIVE CONSOLIDATE — ART. 22
- Z.T.O. D2 - AREE COMMERCIALI - ARTIGIANALI CONSOLIDATE — ART. 23
- Z.T.O. D3 - AREE PRODUTTIVE - COMMERCIALI - DIREZIONALI DI TRASFORMABILITÀ PEREQUATA — ART. 24
- Z.T.O. D4 - AREE TERMALI DI TRASFORMABILITÀ PEREQUATA — ART. 25
- Z.T.O. D5 - AREE RICETTIVE - ALBERGHIERE — ART. 26
- Z.T.O. D6 - CENTRO COMMERCIALE INTEGRATO — ART. 27
- Z.T.O. D7 - AREE DI RIQUALIFICAZIONE E RICONVERSIONE A DESTINAZIONE COMMERCIALE - RICETTIVA - ALBERGHIERA — ART. 28
- ATTIVITÀ PRODUTTIVE/COMMERCIALI DA CONFERMARE AMPLIABILI IN CONFORMITÀ ALLE SCHEDE DI INTERVENTO ALLEGATE AL P.R.G. PREVIGENTE — ART. 29.1
- ATTIVITÀ PRODUTTIVE/COMMERCIALI DA CONFERMARE, AMPLIABILI IN CONFORMITÀ ALLE SCHEDE DI INTERVENTO INDIVIDUATE IN SEDE DI P.I. — ART. 29.2
- ATTIVITÀ ESISTENTE DA BLOCCARE — ART. 29.3
- ATTIVITÀ ESISTENTE DA TRASFERIRE — ART. 29.3
- GRANDI STRUTTURE DI VENDITA — ART. 27
- GS ESISTENTI
- GS DI PROGETTO
- LIMITE PIANO DI UTILIZZO DELLE RISORSE TERMALI (P.U.R.T.) — ART. 65
- LIMITE PARCO COMMERCIALE — ART. 23

SISTEMA RURALE — ART. 31 ÷ 39

- EDIFICI NON PIÙ FUNZIONALI ALLE ESIGENZE DEL FONDO — ART. 33
- FASCIA DI RISPETTO ALLEVAMENTI INTENSIVI — ART. 37.5
- SOTTOZONA AGRICOLA — ART. 38
- SOTTOZONA AGRICOLA DI BUONA INTEGRITÀ PAESAGGISTICO - AMBIENTALE - AGRICOLA — ART. 39

SISTEMA DEI SERVIZI — ART. 40

- F1 - AREE PER L'ISTRUZIONE — ART. 40.2
- F2 - AREE PER ATTREZZATURE DI INTERESSE COMUNE — ART. 40.3
- F3 - AREE PER ATTREZZATURE A PARCO E PER IL GIOCO E LO SPORT — ART. 40.4
- F4 - AREE PER PARCHEGGI — ART. 40.5

VINCOLI TECNOLOGICI — ART. 40 ÷ 46

- CIMITERO / FASCE DI RISPETTO (R.D. 27/07/1934 n°1265) — ART. 41
- IMPIANTI DI COMUNICAZIONE ELETTRONICA AD USO PUBBLICO — ART. 42
- DEPURATORE/ FASCE DI RISPETTO (R.D. 27/07/1934 n°1265 e s.m.i.) — ART. 43
- EX DISCARICA/FASCE DI RISPETTO (D. Lgs. n° 36/2003) — ART. 44
- ELETTRODOTTI / FASCE DI RISPETTO — ART. 45
- METANODOTTO / FASCE DI RISPETTO — ART. 46

SISTEMA INFRASTRUTTURALE — ART. 47 ÷ 48

- VIABILITÀ / FASCE DI RISPETTO (D.L n° 144/468 – D.P.R. n° 495/92 – D. Lgs. n° 285/92 e s.m.i.) — ART. 47
- VIABILITÀ ESISTENTE — ART. 47
- VIABILITÀ DI PROGETTO — ART. 47

SISTEMA AMBIENTALE — ART. 49 ÷ 58

- IDROGRAFIA / FASCE DI RISPETTO — ART. 51
- CORSI D'ACQUA VINCOLO PAESAGGISTICO (D.Lgs. 42/2004 - art.142 lettera "c") — ART. 52
- AREE DI NOTEVOLE INTERESSE PUBBLICO VINCOLO PAESAGGISTICO (D. Lgs. n° 42/04 art. 136) — ART. 53

VINCOLI GEOLOGICI — ART. 54

- VINCOLO SISMICO — ART. 54.1
- RILIEVI COLLINARI — ART. 54.2
- EX CAVA — ART. 54.3
- CONI VISUALI — ART. 55

TUTELA DEL SISTEMA AMBIENTALE E PAESAGGISTICO — ART. 56

- SIEPI E FILARI ALBERATI — ART. 56.2
- LAND MARKERS - GRANDI ALBERI — ART. 56.3
- LAND MARKERS - PARCHI - GIARDINI — ART. 56.3
- AREE BOSCHIVE — ART. 56.4
- AMBITO PER L'ISTITUZIONE DI PARCO NATURALISTICO BIANCOLINO - VIGENZIONE — ART. 56.5.1a
- AMBITO PER L'ISTITUZIONE DI PARCO FLUVIALE AGRICOLO — ART. 56.5.1b
- VARCHI URBANI – CONNESSIONI PREFERENZIALI — ART. 56.6
- CONTESTI FIGURATIVI DEGLI IMMOBILI DI VALORE MONUMENTALE E DELLE VILLE VENETE — ART. 57

INTERVENTI SULL'ESISTENTE EDIFICATO — ART. 8
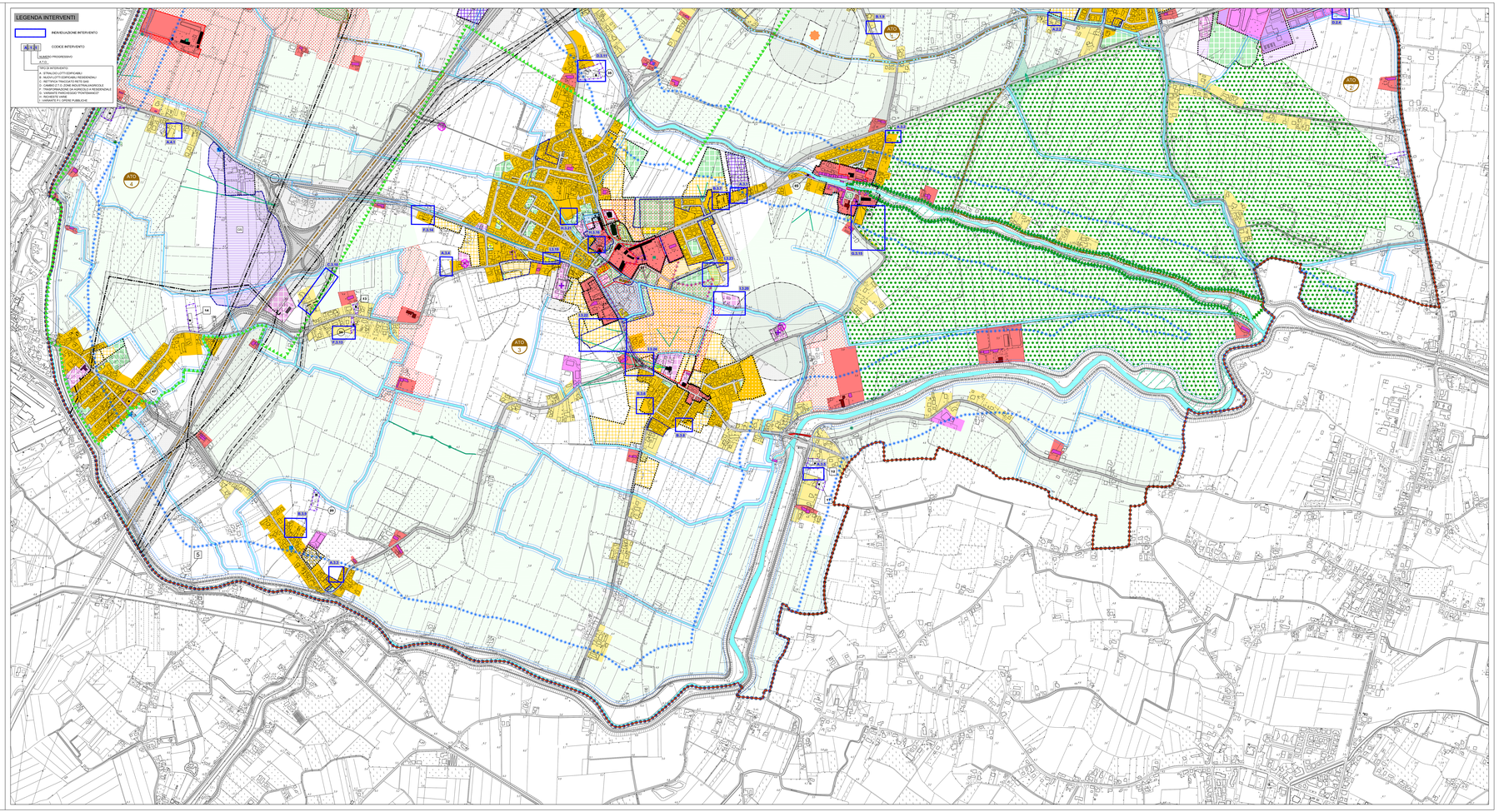
- A - IMMOBILI DI VALORE MONUMENTALE, TESTIMONIALE, VILLE VENETE E LORO PERTINENZE SCOPERTE SOTTOPOSTI A VINCOLO (D.Lgs. 42/2004 - art.10 e 12)
- B - VILLE VENETE NON VINCOLATE
- C - IMMOBILI DI VALORE TESTIMONIALE